

# Bloomington Public School

*Cultivar una Comunidad de Estudiantes Permanentes*

**VOTE EN LAS DOS PROPUESTAS HASTA EL 7 DE MAYO!**

## INFORMACION PARA VOTAR

### ¿Cuándo votamos?

**Martes 7 de mayo, 2024**  
*desde 7:00 a.m. hasta 8:00 p.m.*

Para saber donde esta su precinto de votación o información sobre votar ausente, visite [michigan.gov/vote](http://michigan.gov/vote).

### ¿Quién puede votar?

Cualquier votante registrado que viva en el distrito de las Escuelas Públicas Bloomington. Para registrarte para votar, tienes que haber sido residente por 30 días, y tener 18 años de edad y ser residente de los Estados Unidos.

### ¿Puedo tener un tour de los edificios?

Si! El personal Escuelas Públicas Bloomington proveeran cenas y tours el 12, 20, y el 27 de Marzo. Para saber más, visite [bdalecards-bond.com](http://bdalecards-bond.com).

### ¿Cómo puedo tener más información?

Visite [bdalecards-bond.com](http://bdalecards-bond.com) para más información. Superintendente Dr. Deanna Dobbins está disponible para responder preguntas por teléfono al 269-521-3903 o por correo electrónico [ddobbins@bdalecards.org](mailto:ddobbins@bdalecards.org)

[bdalecards-bond.com](http://bdalecards-bond.com)



### PROPUESTA 1

**No Se Espera un Aumento de la Tasa Impositiva**

## VOTE EL 7 DE MAYO!

Boletos de Ausencia disponibles el 28 de Marzo



# INFORMACION DE PROPUESTAS DE BONOS 2024

Vote antes del 7 de mayo! Mas informacion en [bdalecards-bond.com](http://bdalecards-bond.com)

## PROPUESTA 1



**\$17 Millones**

serían generados en fondos de bonos con la Propuesta 1.



**0.0 Incremento de Mill**

El distrito puede generar estos fondos sin ningun incremento esperado a la tasa actual de impuestos.

### PROPUESTA DE PROYECTOS

- Actualización de los Entornos de Aprendizaje en cada escuela
  - » Actualización de sistemas mecánicos y eléctricos, incluyendo el reemplazamiento de calderas
  - » Reemplazamiento parcial de ventanas y puertas exteriores
  - » Mejoramientos necesarios para un número selecto de baños con cumplimiento de incapacidad
  - » Actualización para un número selecto de tecnologías, mobiliario y terminaciones.
- Mejoramiento del círculo de tráfico y el repavimentado de estacionamiento en cada escuela
- Creación de una entrada segura y protegida en cada escuela
  - » Renovación de oficinas
  - » Pabellones de Entrada
  - » Agregar cámara de Seguridad
- Compra de 1-2 Autobuses

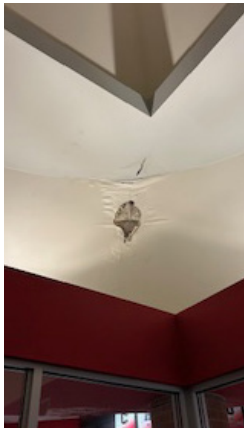

*Daños del techo con goteras.*



*Calderas en BPS han llegado al final de su utilidad y requieren reparamiento frecuentemente.*

## PROPUESTA 2



**\$15.4 Millones**

serían generados en fondos de bonos con la Propuesta 2.



**2.0 Incremento de Mill**

El distrito puede generar estos fondos con un incremento esperado de 2 mills a la tasa actual de impuestos.

### PROPUESTA DE PROYECTOS

- Adición de gimnasio auxiliar en la primaria Bloomingdale
  - » Remodelar el gimnasio existente a nueva cafetería
  - » Crear un nuevo círculo de tráfico para los autobuses
  - » Estacionamiento adicional en la nueva Adición
- Relocalización del garaje de Autobús a la Primaria Pullman
  - » Instalación de un parque de juegos en el garaje de autobús desocupado
- Climatización con Aire Acondicionado en todo el Distrito

*Rendering de la propuesta para la primaria Pullman.*

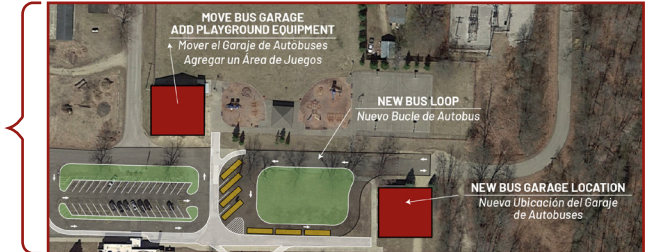

Para saber más sobre toda la propuesta de proyectos, ver presentaciones de los cambios propuestos a la escuela primaria, y utilizar nuestra calculadora de impuesto, visite [bdalecards-bond.com](http://bdalecards-bond.com)

### IMPACTO A PROPIETARIOS DE CASAS

Si es aprobada, la propuesta 2 permitirá que el distrito pueda vender los bonos y generar aproximadamente \$15.4 millones de dólares con un incremento de 2.0 sobre el millaje actual de 7.7 mills. Usando el valor promedio de una vivienda en nuestra comunidad de aproximadamente \$90,000 dólares, este incremento equivaldría aproximadamente a \$7.50 por mes para la vivienda promedio en nuestro distrito escolar.

| Valor de Mercado de la Casa | Valor Imponible de la Casa | Aumento Mensual |
|-----------------------------|----------------------------|-----------------|
| \$70,000                    | \$35,000                   | \$5.83          |
| \$90,000                    | \$35,000                   | \$7.50          |
| \$110,000                   | \$55,000                   | \$9.16          |
| \$130,000                   | \$65,000                   | \$10.83         |
| \$150,000                   | \$75,000                   | \$12.50         |

Estos programas de bonos fueron generados con las **recomendaciones de la comunidad de Bloomingdale** y están enfocados en mantener nuestros estudiantes en un entorno **CALIDO, SEGURO, y ACONDICIONADO!**